

Openbare Vergadering 02 Juni 2026



Welkom allegoar

Agenda

- **Welkom & opening**
- **Financiën Eilandraad**
- **Coördinatieplan Marken**
- **Werkgroepen**
 - **Verkeer**
 - **Dijkversterking**
 - **Natuur & Milieu**
 - **Wonen**
 - **School**
 - **Jeugdraad**
 - **Voorzieningen**
 - **Toerisme**
 - **Zorg & Welzijn**
- **Afsluiting en borrel**



**STICHTING
EILANDRAAD
MARKEN**

Financiën Eilandraad

- Inkomsten en uitgaven 2025
- Donaties en schenkingen
- Kascontrole
- Nieuw lid kascontrole commissie



Inkomsten 2025 en 2024

					Werkelijk	Budget	Werkelijk
OMSCHRIJVING					2025	2025	2024
<u>INKOMSTEN</u>							
Subsidie Gemeente Waterland					550	550	550
Subsidie Algemeen					0	500	0
Donaties inwoners Marken					870	500	341
Donaties bedrijven					3.450	4.500	2.600
Rabo Club support					771	0	573
Rente					116	116	95
Verkoop vlaggen					4.933	0	0
Vrijval budgetten					-26	0	1.489
					10.664	6.166	5.648

Kosten 2025 en 2024

OMSCHRIJVING	Werkelijk 2025	Budget 2025	Werkelijk 2024
<u>UITGAVEN</u>			
Bankkosten	360	175	173
Abonnementen/contributies	50	150	135
Eilandraad activiteiten/evenementen	437	1.000	1.349
Vergaderingen bestuur en werkgroepen	1.651	1.500	1.494
Nieuws bulletins inwoners	320	600	617
Publicatie Eilandraad	0	0	273
Representatie en attenties	463	500	397
Overige kosten	0	150	129
Toekomstvisie	4.113	1.250	0
Kosten vlaggen etc.	4.608	0	0
Drukwerk, porti en vrachten	152	0	0
Uitbesteed werk	375	0	0
Website kosten	85	500	83
	12.614	5.825	4.650

Resultaat en saldo liquide middelen

				Werkelijk	Budget	Werkelijk
OMSCHRIJVING				2025	2025	2024
Saldo inkomsten vs uitgaven jaarlijks				-1.950	341	998
<u>Saldo middelen</u>				<u>2025</u>		<u>2024</u>
Totaal				3.769		7.638
Speciale projecten				-4.555		-6.475
Beschikbaar				-786		1.163

Begroting 2026 inkomsten

	Begroting <u>2026</u>	Werkelijk <u>2025</u>	
<u>INKOMSTEN</u>			
Subsidie Gemeente Waterland	550	550	Vast bedrag, streven naar hogere bijdrage
Subsidie algemeen	1.000		Onderzoeken door werkgroep Fondsenwerving
Donaties inwoners Marken	700	870	Exclusief donaties voor speciale projecten
Donaties bedrijven	2.000	3.450	
Rabo Club support	0	771	
Vrijvallen budgetten	0	-26	
Rente	100	116	
Verkoop vlaggen	0	4.933	
<i>Subsidie/giften t.b.v. werkgroepen</i>			Worden niet meegenomen in het reguliere resultaat
	4.350	10.664	

Begroting 2026 kosten

	Begroting 2026	Werkelijk 2025	
UITGAVEN			
Bankkosten	175	360	
Abonnementen/contributies	100	50	Abonnement Dorpswerk N-H, website service en overige zaken
Vergaderingen bestuur en werkgroepen	1.500	1.651	Reguliere vergaderingen inclusief koffie en thee en OV. We zijn in overleg met Trefpunt voor nieuwe afspraken
Eilandraad activiteiten/evenementen	500	437	Welkom tasjes, Nieuwe Markers info en bijeenkomsten, andere bijeenkomsten zoals presentatie Wapen van Marken
Nieuws bulletins inwoners	350	320	Verspreiding nieuwsbrieven, oproepen vergaderingen en bijeenkomsten.
Publicaties Eilandraad	250	0	Toekomstvisie
Representatie en attenties	500	463	Attenties einde jaar en bezoekers
Website	500	85	
Toekomstvisie	0	4.113	
Kosten vlaggen, etc.	0	4.608	
Drukwerk, porti en vrachten	0	152	
Uitbestedwerk	0	375	
Overige kosten	150	0	
<i>Kosten t.l.v. budget werkgroepen</i>			Worden niet meegenomen in het reguliere resultaat
	4.025	12.614	
Exploitatie Saldo	325	-1.950	

Donaties en schenkingen



ANBI Status

Giften aan de Eilandraad zijn aftrekbaar voor de inkomstenbelasting vanwege de ANBI status van onze stichting.



Dit is een betaalverzoek voor Donatie Eilandraad 2026. Dank je wel!

Scan de code met de Camera App op je telefoon.

Kascontrole



Nieuw lid kascontrole



Coördinatieplan Waterveiligheid Marken

Coördinatieplan Waterveiligheid Marken



Wat is de Veiligheidsregio?

- Brandweer
- Samenwerkingsplatform: gemeenten, brandweer, politie, ambulance, partners
- VrZW levert een structuur voor crisis-overleggen en informatiedeling bij incidenten



Waarom een coördinatieplan?

- Dijken onder wettelijke niveau (meerlaagse veiligheid)
- Samenwerking stimuleren
- Specifieke afspraken vastleggen voor Marken

Wat staat in het coördinatieplan?

- Voor informeren **Gemeente Waterland, post Marken en KNRM**
- Waar aan denken bij dreigende overstroming en wie doet wat
- Waar aan denken bij overstroming en wie doet wat

Coördinatieplan Waterveiligheid Marken



Wat staat in het coördinatieplan?

Scenario's bij storm (heftige weersomstandigheden, (inter)regionaal probleem)			
Scenario 1	Na 6 uur	Na 12 uur	Na 24 uur
Doorbraak van de dijkkring	<ul style="list-style-type: none"> Dijkkring begint zich te vullen Monitor en bepaal welke wegen begaanbaar zijn. 	<ul style="list-style-type: none"> Dijkkring volledig gevuld Vitale infra ligt plat (m.u.v. C2000) 	<ul style="list-style-type: none"> Storm gaat liggen Breuk in de waterkering dichten Start leegpompen Evacuatie achterblijvers
Scenario 2	Na 6 uur	Na 12 uur	Na 24 uur
Hevige golfoverslag zonder dijkdoorbraak	<ul style="list-style-type: none"> Circa 50% van de totale overslag Waterstand neemt nog toe Monitor en bepaal welke wegen begaanbaar zijn. 	<ul style="list-style-type: none"> De storm begint af te nemen Waterstand neemt niet meer toe Vitale infrastructuur ligt plat (inclusief C2000) 	<ul style="list-style-type: none"> Storm gaat liggen Evacuatie achterblijvers Start leegpompen.
Scenario bij hoogwater & natte condities (luwe weersomstandigheden, lokaal probleem Marken)			
Scenario 3	Na 6 uur	Na 12 uur	Na 24 uur
Doorbraak van de dijk als gevolg van hoog water en verweking door hevige regenval	<ul style="list-style-type: none"> Dijkkring begint zich te vullen Monitor en bepaal welke wegen begaanbaar zijn. 	<ul style="list-style-type: none"> Dijkkring volledig gevuld Vitale infrastructuur ligt plat (m.u.v. C2000) 	<ul style="list-style-type: none"> Bres dichten Start leegpompen Evacuatie achterblijvers

Wat staat in het coördinatieplan?

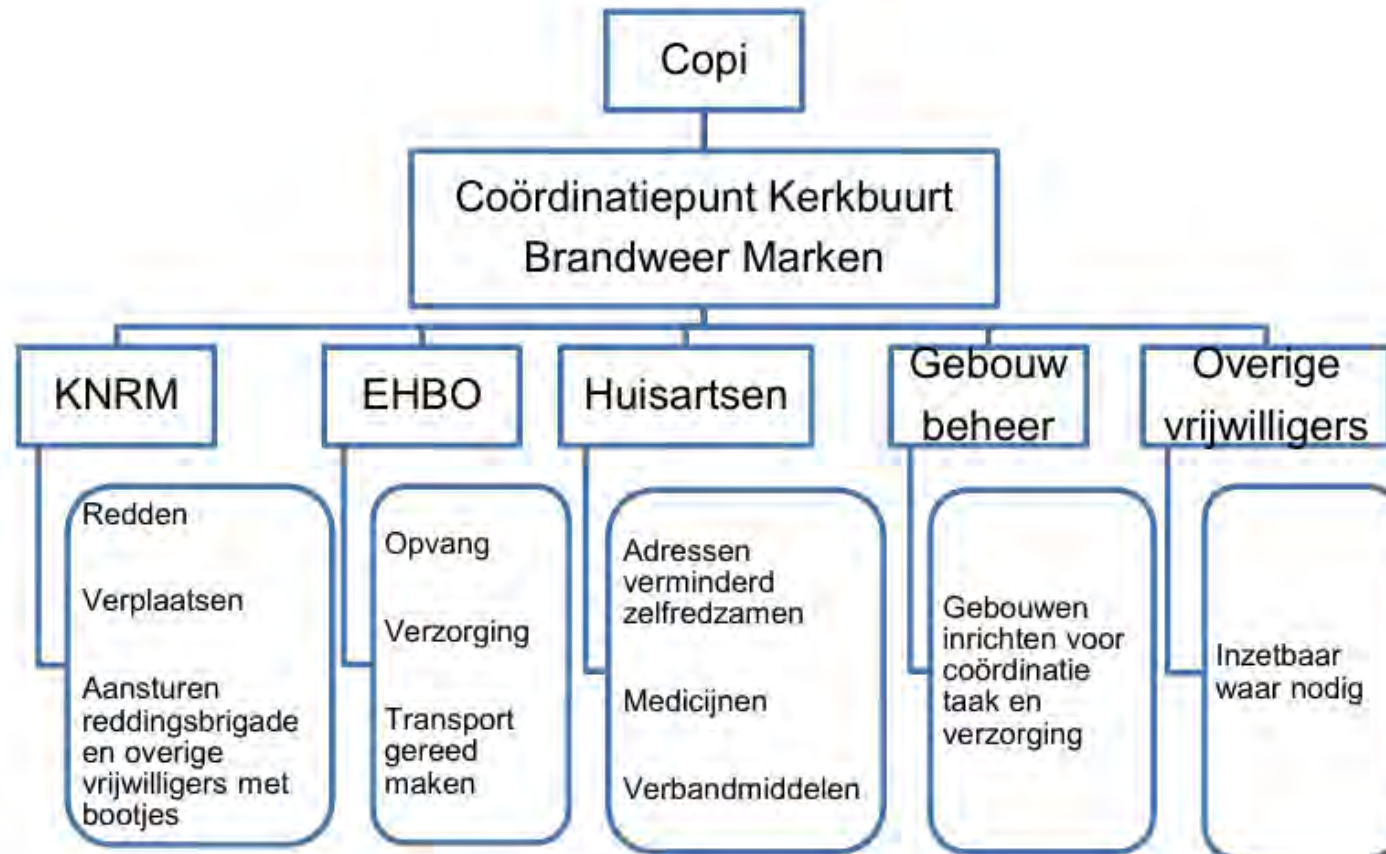

Wat is veranderd in het coördinatieplan?

- **Veiligheidsinformatie Knooppunt (VIK)**
- **Calamiteiten Coördinator (CaCo)**
- **Crisisdiagnose (afstemmen zonder opschalen)**

Coördinatieplan Waterveiligheid Marken



Wat staat in het coördinatieplan voor Marken?

Pieter Jan Teerhuis, Postcoördinator Brandweer Marken

- **Samenwerking op Marken**
- **Coördinatiepunt Kerkbuurt**





VRAGEN ?

Links:

VrZW film: <https://youtu.be/0cVW2Khd4YQ>

[VrZW Regionaal crisisplan https://youtu.be/aTvU3baQ3hU](https://youtu.be/aTvU3baQ3hU)

VIK <https://youtu.be/P5FhkTPpGPM>

Werkgroepen



Verkeer

- Update Bernardbrug Monnickendam
- Verkeer uit Marken in onze buurdorpen
 - Uitdam en Zuiderwoude in het bijzonder
- inventarisatie van Verkeersintensiteit binnen Marken
 - Voorbereiding inwonersenquête



Dijkversterking

- Aanpassingen oversteekplaats bij Het Kruis
- Renovatie inlaat haven
- Voorzieningen Vuurtoren







Natuur & Milieu

- Update meekoppelkansen Dijkversterking
- Natuurkaart ook naar VVV in Monnickendam
- Reguliere activiteiten lopen zeer goed





legenda

- | | | | |
|---|-------------------------------|---|--------------------------------|
|  | openbare dijkoprit §3.3 |  | bank langs kruinpad §3.7 |
|  | (private) perceeltoegang §3.4 |  | natuurvriendelijke oever §3.8 |
|  | beheeroprit §3.5 |  | luwtestructuur §3.9 |
|  | trap (buitenzijde) §3.6 |  | winterverblijf ringslang §3.10 |

-  eilandjes
-  geleidingsscherm
-  duiker
-  laagte met eilandjes
-  werkpad
-  takkenscherm 1.80 meter
-  rug (opgehoogd) met struiken
-  nieuw te graven water
-  water bestaand
-  oeverwaluwenwand
-  vogelkijkscherm
-  looppad

Luchtfoto Actueel Ortho 8cm RGB





Wonen

- Eerste paal geslagen op de nieuwe werven



School

- Update vernieuwing van onze school



Jeugdraad

- Marken en haar cultureel erfgoed, Anne van de TU/E

Vragen/ideeen: jeugdraadmarken@gmail.com



Voorzieningen

- Renovatie PEN huisje
- Nieuwe verordening begraafplaats
- Nieuwe entree begraafplaats

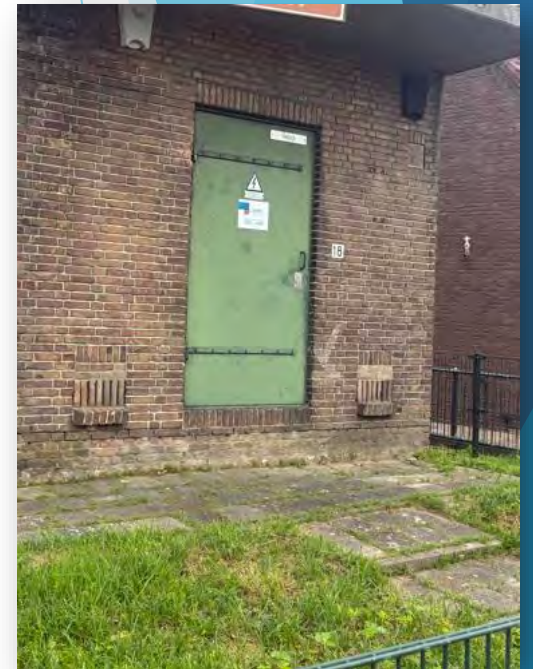



Schets van de
nieuwe entree
van de
begraafplaats op
Marken.

Toerisme

- Handhaving parkeerbeleid touringcars
- Plannen voor convenant Toerisme



Zorg & Welzijn

(samenwerken in welzijn)

- **Update zorgplan Marken; ontwikkeling Hoogkamplan**
 - **Uitkomst enquête**
 - **Voortgang proces**
 - **Aanbesteding**
- **Samenwerken in Welzijn;**
 - **Samenwerken zorgpartijen**
 - **Pilot Buurtcirkels**
 - **Marker koffie**
 - **Voor elkaar op Marken**



Zorg & Welzijn

➤ Diverse inloopsprekuren

Zorgvragen Evean/Zorgcirkel:

Elke eerste maandag van de maand van 10:00 tot 11:00 uur.

Team Jeugd:

Elke eerste dinsdagmiddag van de maand, 13:30-16:00 uur.

Onafhankelijke Client Ondersteuning SMD:

Tweede donderdagochtend van de maand, 09:30-11:30 uur.

Maatschappelijk werk:

Laatste vrijdag van de maand, 09:30-11:30 uur.

Welzijn Wonen Plus:

Eerste & derde donderdag van de maand, van 15.00-17.00 uur.



Tot slot;

- Wat hebben wij opgehaald bij de viering van ons **25 jarig jubileum** aan feedback

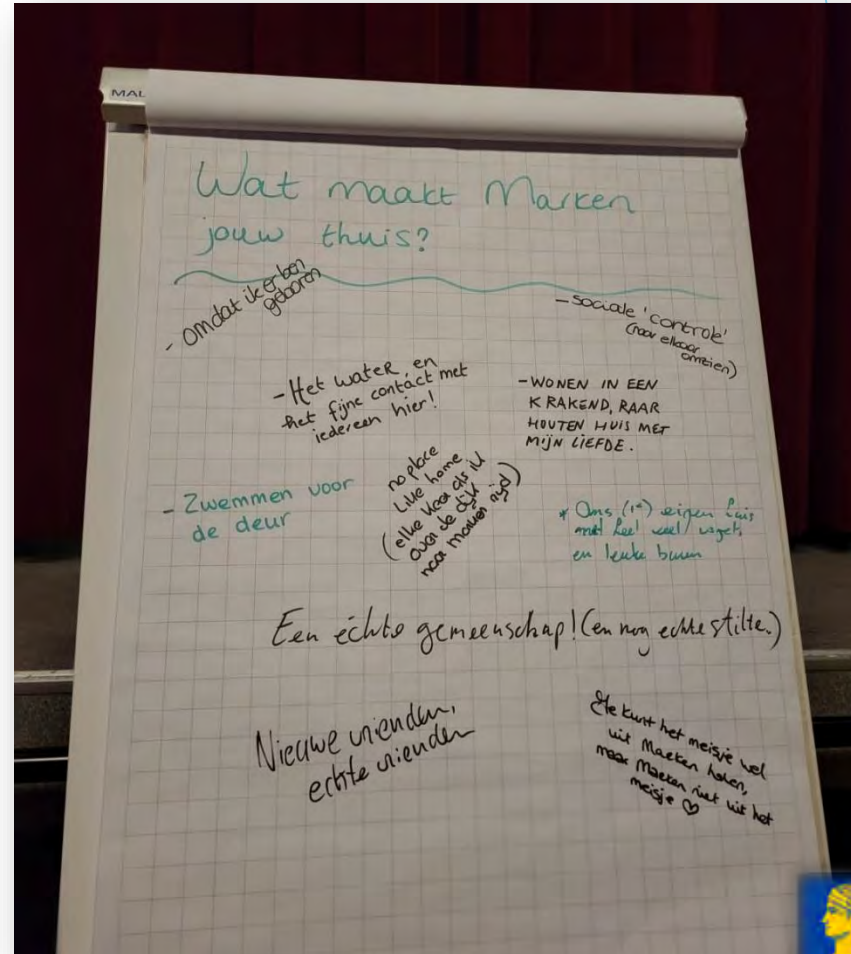
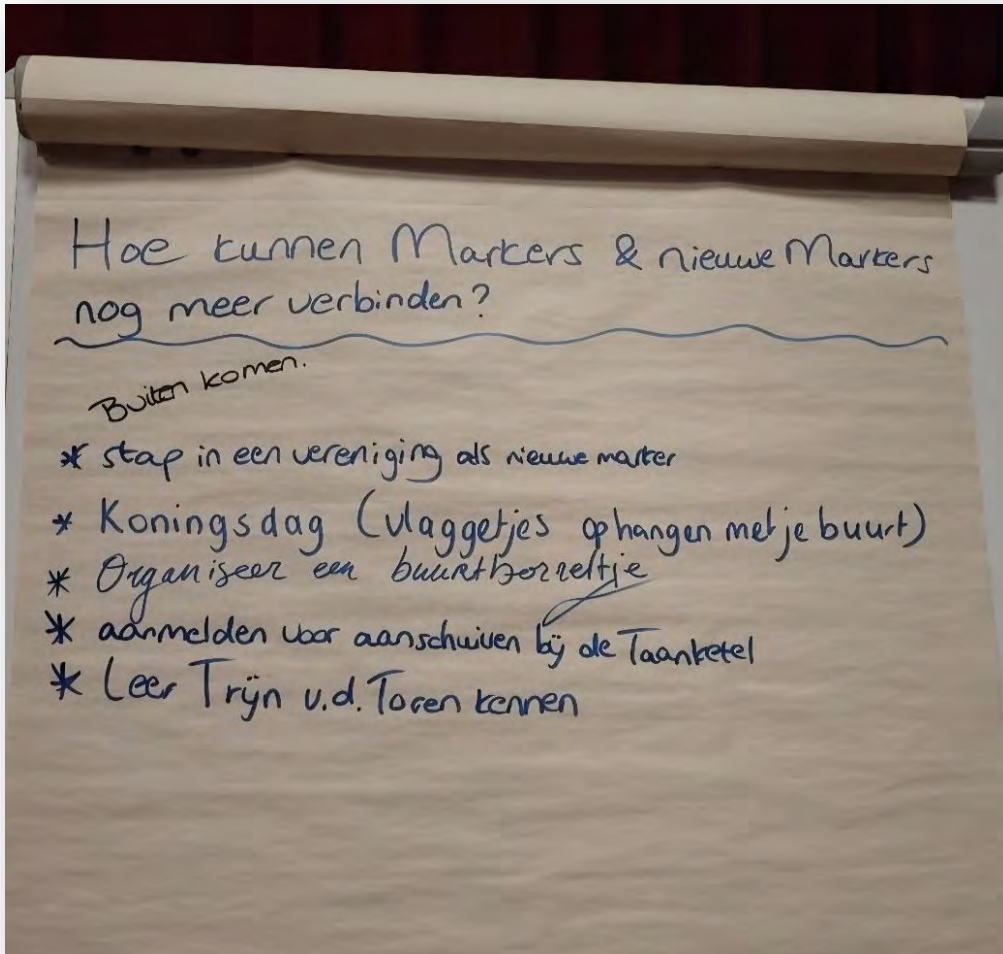

Borrel!



Dank voor uw aandacht

info@eilandraad.nl



Via deze QR code kun je een donatie doen aan de Eilandraad.

Het is een open betaalverzoek via de Rabobank.

Scan de code met de camera op je telefoon.

